

0 Planta Térreo
1:50

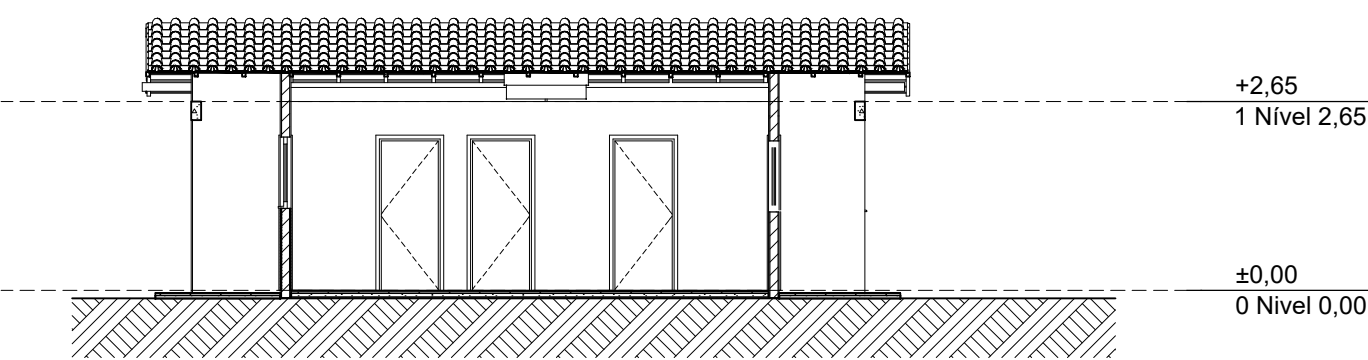

A3 Corte
1:100

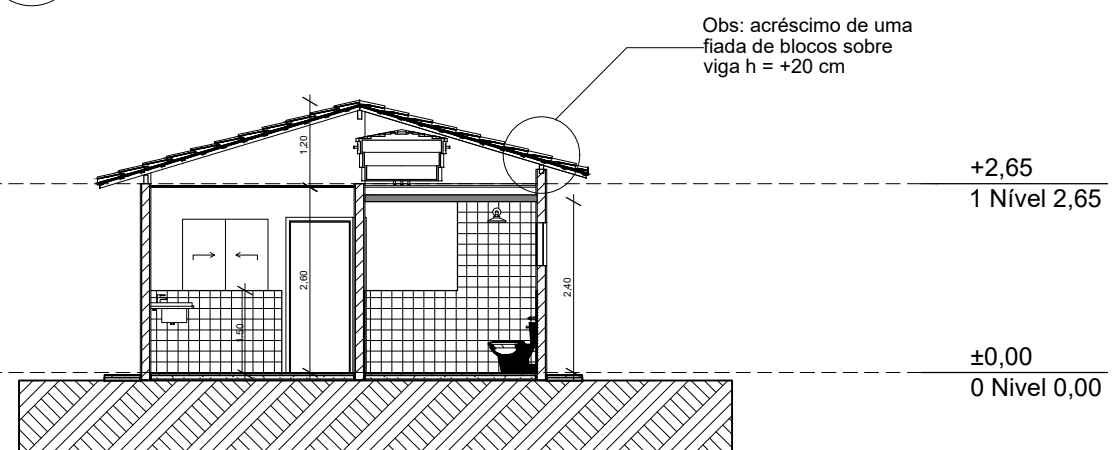

A1 Corte
1:100

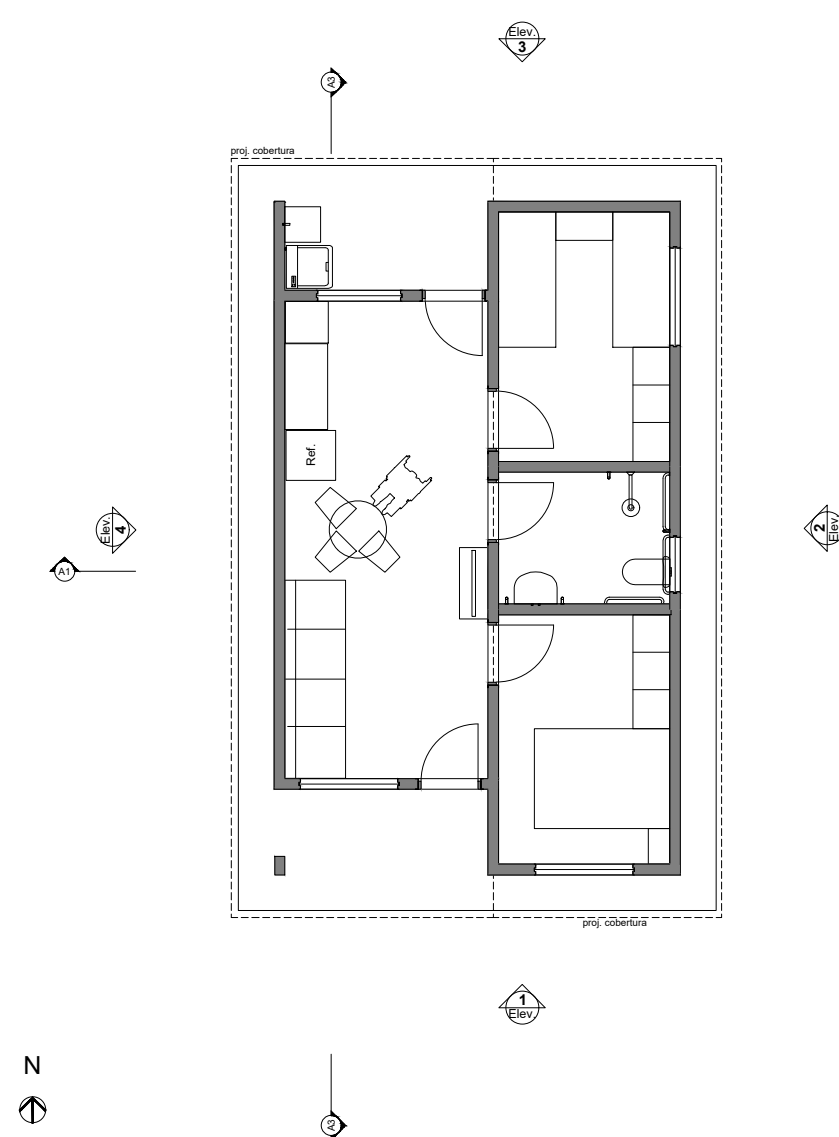

1 LAYOUT
1:100

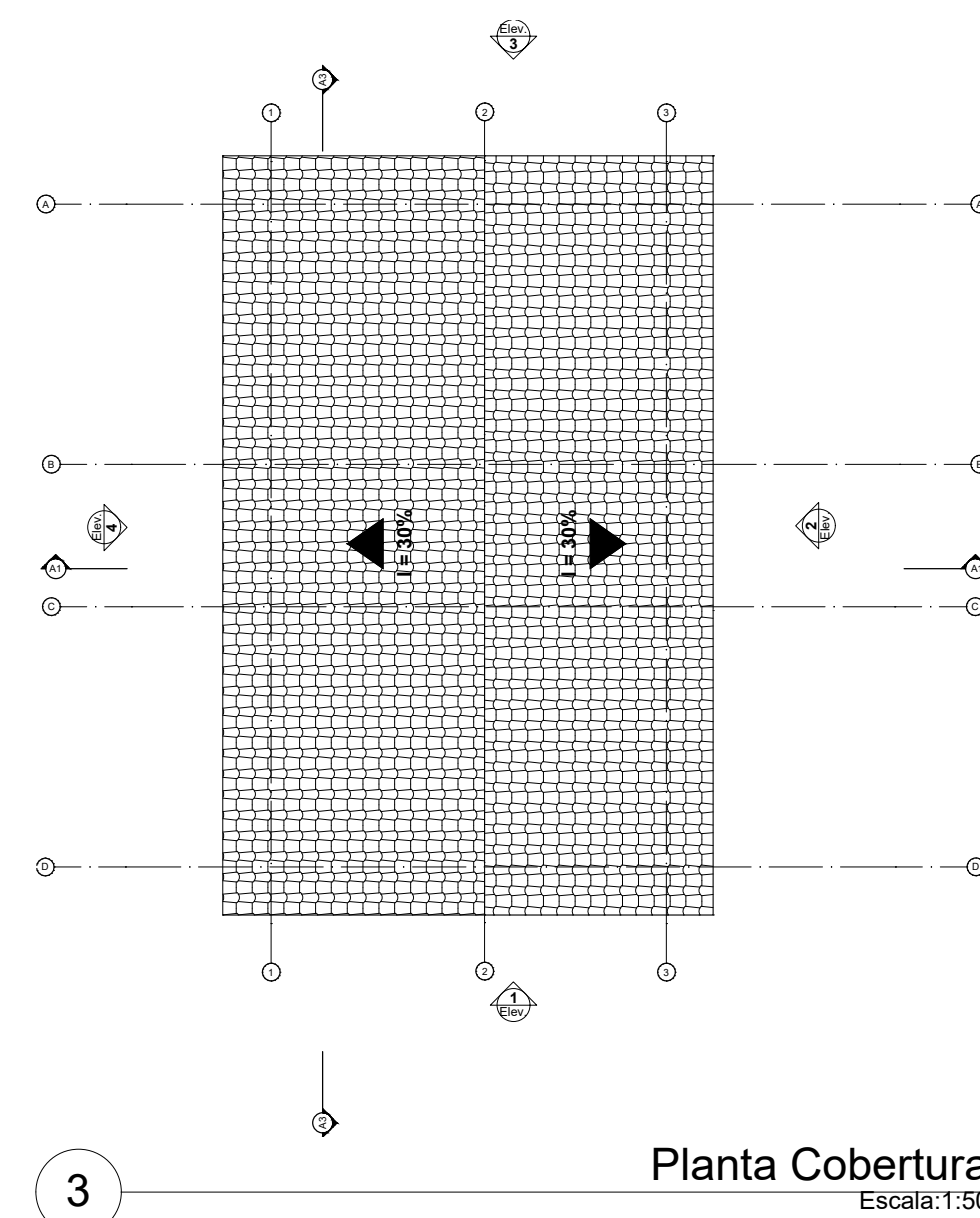

3 Planta Cobertura
Escala: 1:50

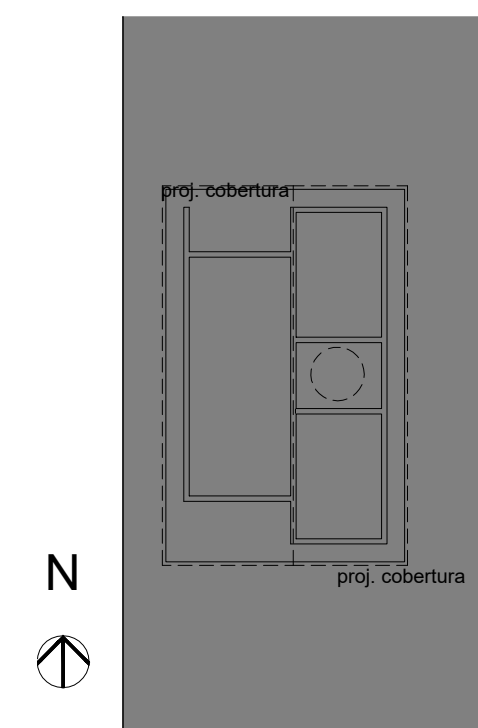

2 Implantação
Escala: 1:200

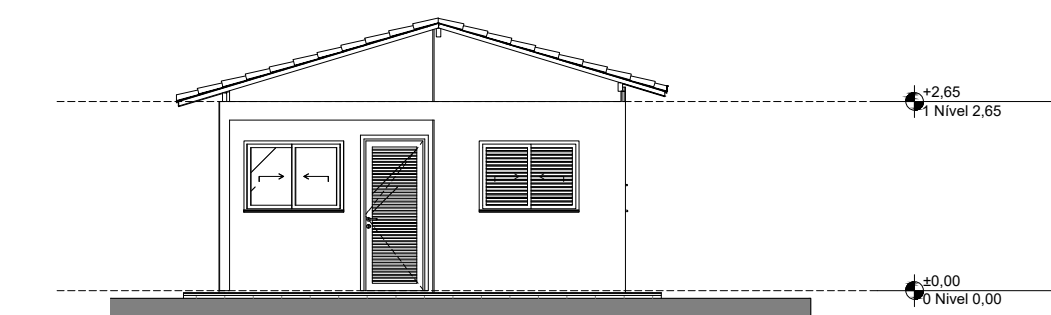

1 Elevação Frontal
1:100

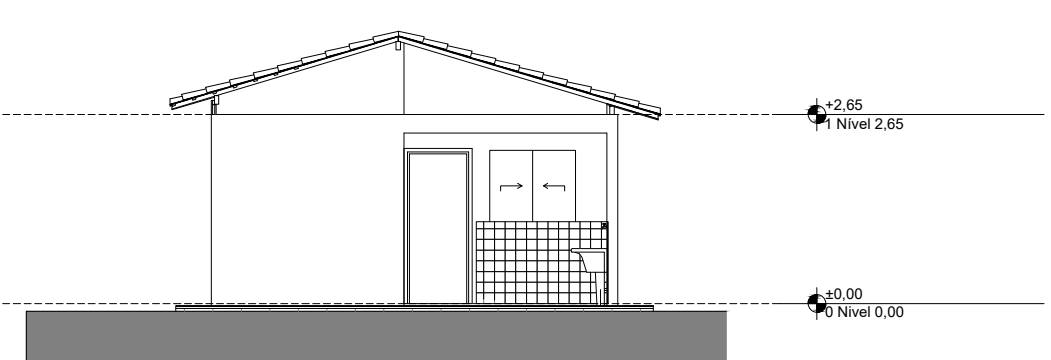

3 Elevação Posterior
1:100

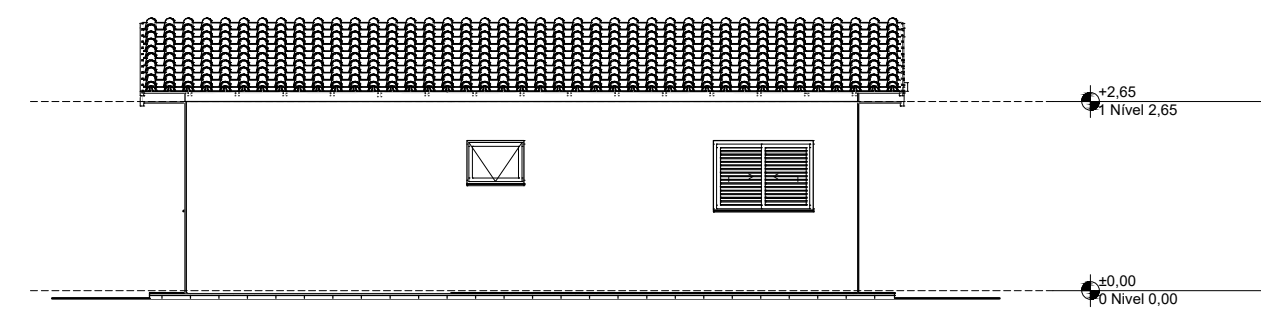

2 Lateral Direita
1:100

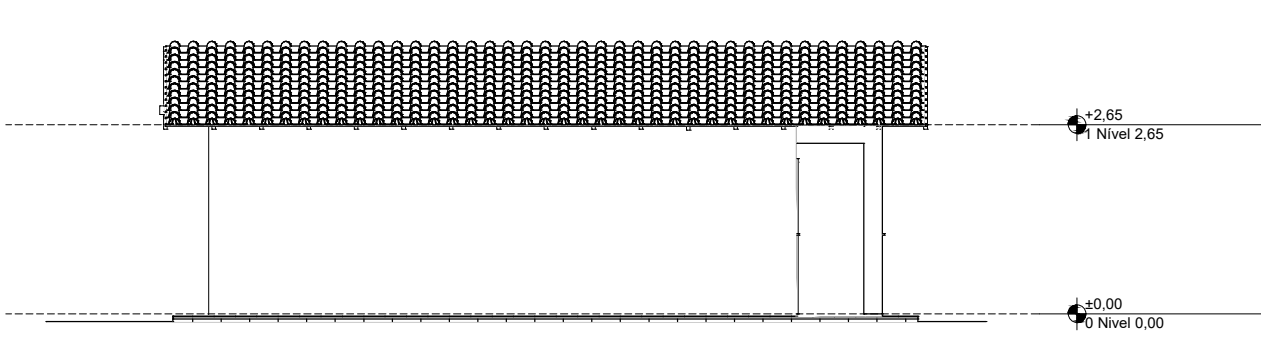

4 Lateral Esquerda
1:100

REV.	DESCRIÇÃO	MODIFICADO POR	DATA

Quadro de Áreas			
Piso de Origem	Cômodo	Área Medida	
Nível 0,00	01	ESTAR / COZINHA	19,10
	02	DORM. 01	8,40
	03	BANHO	4,44
	04	DORM. 02	8,40
	05	VARANDA	3,56
	06	LAVANDERIA	3,56
			47,46 m²

NOTAS

1. CONFERIR MEDIDAS IN-LOCO



PREFEITURA MUNICIPAL DE GURUPÁ
ENDEREÇO: AV. SÃO BENEDITO - CENTRO - GURUPÁ / PA.
CEP: 68300-000

OBRA: CONSTRUÇÃO DE 50 UNIDADES HABITACIONAIS - MCMV
LOCAL: PROPRIETÁRIO: PREFEITURA MUNICIPAL DE GURUPÁ PA

REFERENCIA: PROJETO ARQUITETONICO -PROJETO ARQUITETONICO UNIDADE RESIDENCIAL			
APROVAÇÃO:	RESPONSÁVEL TÉCNICO:	PRANCHA: 01 01	
DATA: 05/11/2025	ESCALA: Indicada	DESENHO:	REVISÃO: